COMUNE DI SPARANISE
(SALERNO)

PROGETTO: Progetto di fattibilità tecnica ed economica per la realizzazione di un intervento di Edilizia Scolastica Sostenibile ed Innovativa, ai sensi del D.M. 8 agosto 2017 per Scuola Dell'Infanzia sul comune di Sparanise (CE) - Fase di Diagnosi: realizzazione degli approcci

COMMITTENTE: Amministrazione Comunale di Sparanise (CE) Dirigente Ing. Giuseppe Lonardo

LAVORI ESECUTIVI
PROGETTO DEFINITIVO/ESECUTIVO

ELABORATO: Quadro Economico

Stato di fatto	tavv. 1 - 17/a
Stato Architettonico	tavv. 1 - 5 bis
Stato Strutturale	tavv. 1 - 3
Stato Impianti	tavv. 1 - 3
Fase Post. 1 Intervento di intervento	tavv. 1 - 8/f
Fase Post. 1 Impianti	tavv. 1 - 3/f
Fase Post. 2 Intervento di intervento	tavv. 1 - 8/f
Fase Post. 2 Impianti	tavv. 1 - 3/f
Fase Post. 3 Intervento di intervento	tavv. 1 - 8/f
Fase Post. 3 Impianti	tavv. 1 - 3/f
Fase Post. 3 Intervento con ampl.	tavv. 1 - 8/f

Sparanise lì

IL RUP
Ing. Giuseppe Lonardo

IL PROGETTISTA
Arch. Pasquale Ciro Ciccarelli

TAVOLA 17 a

STATO DI FATTO - VISTA SATELLITARE

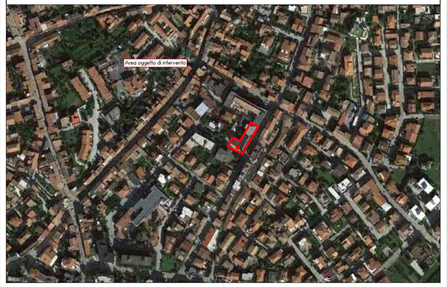

STATO DI FATTO - CARTOGRAFIA CON INDIVIDUAZIONE DELL'AREA OGGETTO DI INTERVENTO
SCALA: 1:5000

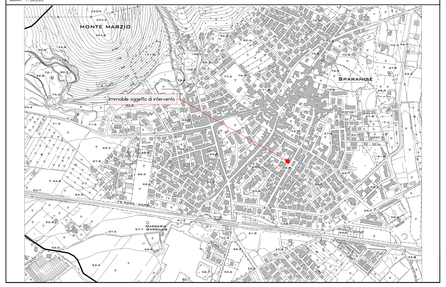

STATO DI FATTO - PIANTA PIANO TERRA
SCALA: 1:200

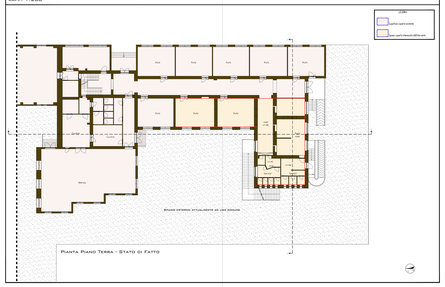
Aula
Aula
Aula